

■ r. ženský – vzor: žena + r. střední

Doplň i/í – y/ý.

do výroby _____
 projde chodbami _____
 s lehkými jídelničky _____
 barevné šálky _____
 je tam podloubí _____
 bez hudby _____
 závažné chyby _____
 s tvými slovy _____
 na poli _____ je sníh
 se slovesy _____
 přišly pohromy _____
 s detektivkami _____
 bydlí v podkrovných _____
 do Ostravy _____
 za zahradami _____
 mezi zásobami _____
 s třemi mužstvy _____
 na velké oslavě _____
 v údolích _____
 o malém kůzletě _____

nejí zelí _____
 na vaše domluvy _____
 bez výzdob _____
 projeli skalami _____
 zamával křídly _____
 s představami _____
 pracují rypadly _____
 lvi jsou šelmami _____
 jede Polabou _____
 hezké uniformy _____
 pro dvě firmy _____
 dlouhé období _____
 skočil do jámy _____
 mezi dvě reklamami _____
 mezi reklamami _____

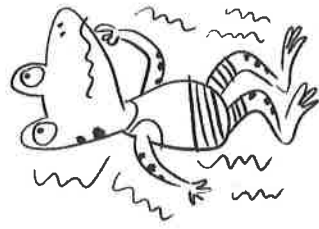

20

15

■ r. ženský – vzory: žena, růže

Doplň i/í – y/ý.

voda z Vltavy _____
 nutné opravy _____
 v těch chvílích _____
 na tuto neděli _____
 nové gumy _____
 z obou pistolí _____
 mezi ohradami _____
 do všech roků _____
 pod židlemi _____
 do ucha jehly _____
 velké přesily _____
 chléb s cibulí _____
 projdi branami _____
 na této schůzi _____
 s delegací _____
 odešel do tmy _____
 na špejlech _____
 píše se v Bibli _____
 zbavil se rýmy _____
 u vaší Michaely _____

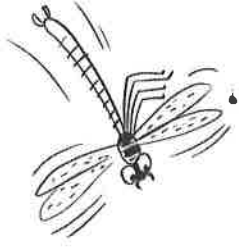

ostrými hranami _____
 čte o formulách _____
 ujel jednu míli _____
 do velké kabely _____
 dvě osoby _____
 maso s nudlem _____
 ke krychli _____
 ze Šumava _____
 vážné choroby _____
 žije v džungli _____
 šeptá do ucha _____
 bez dvou medailí _____
 v bledulích _____
 s dvěma kapelami _____
 trpělivost s píli _____
 do dřevěné truhly _____



20

16

20